

DETALHE H1
ESC.: 1/25

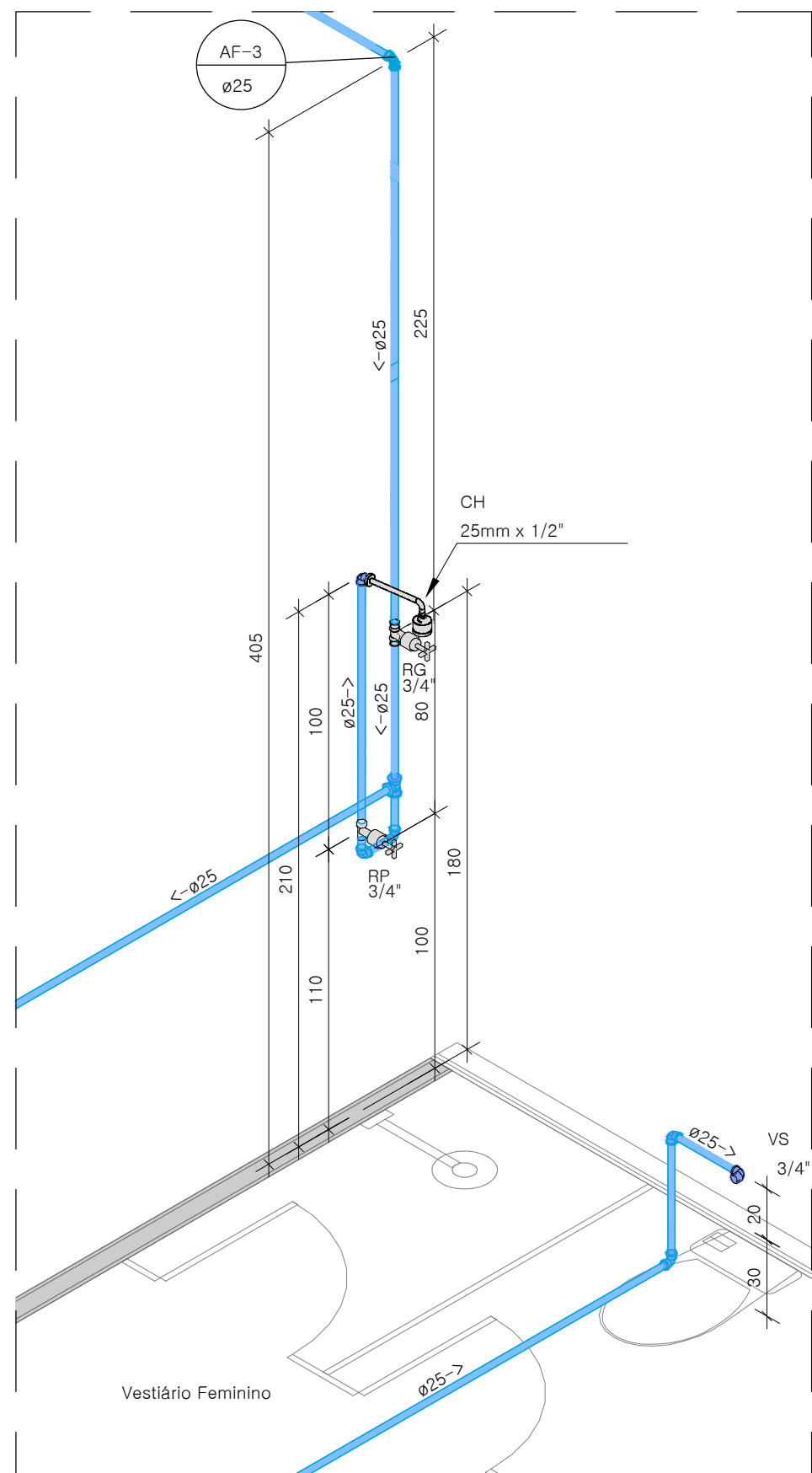

DETALHE H2
ESC.: 1/25

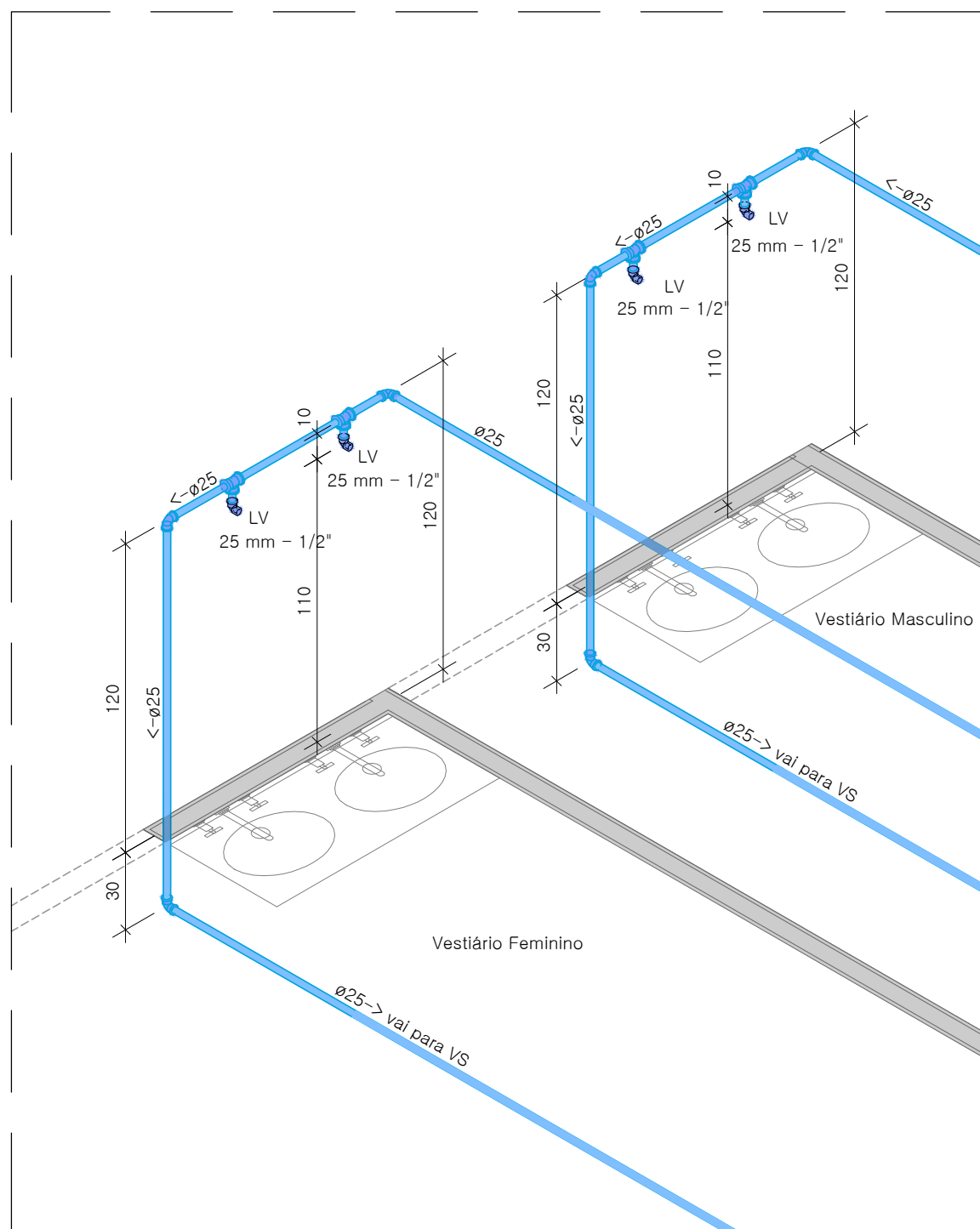

DETALHE H3
ESC.: 1/25

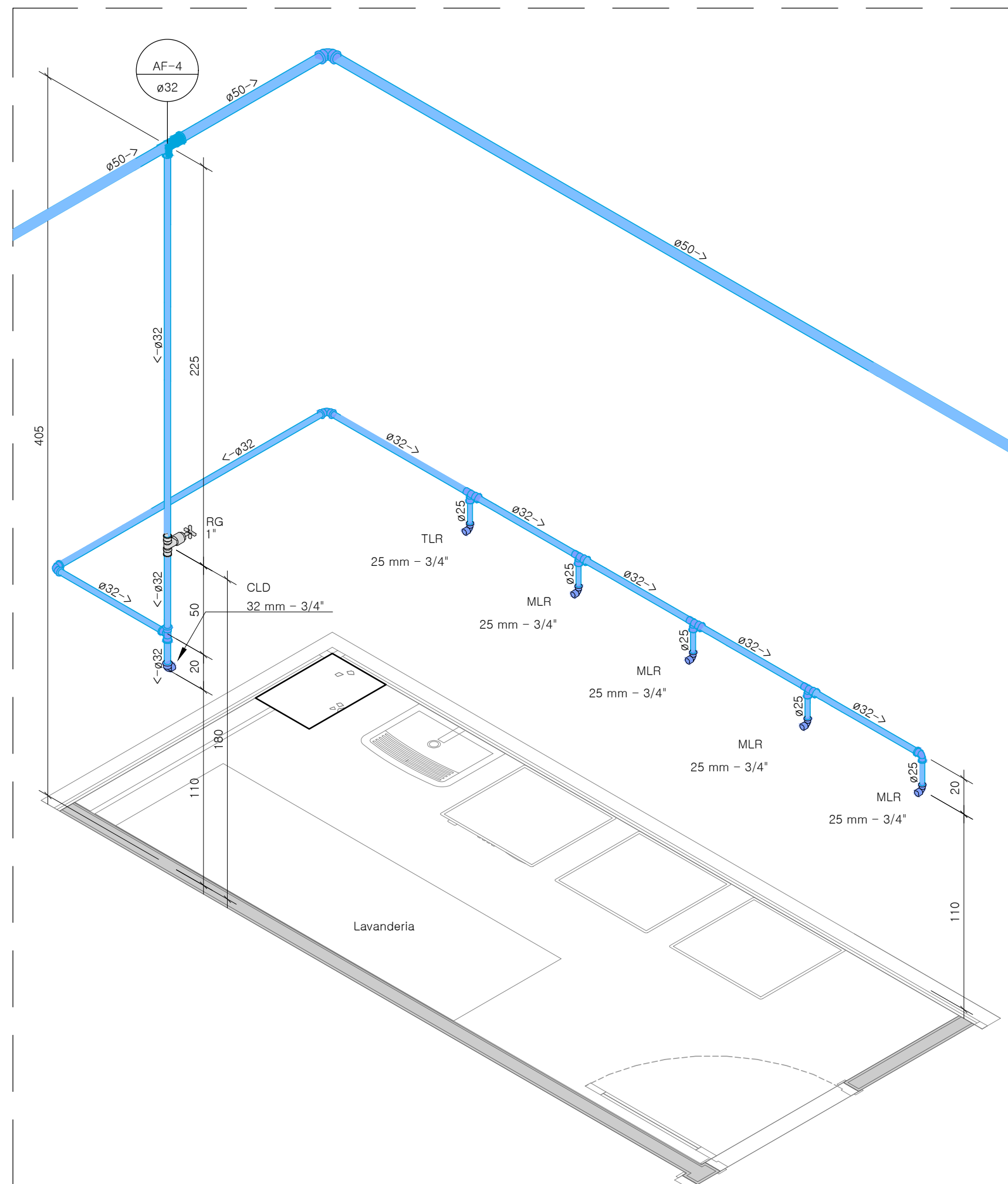

DETALHE H4
ESC.: 1/25

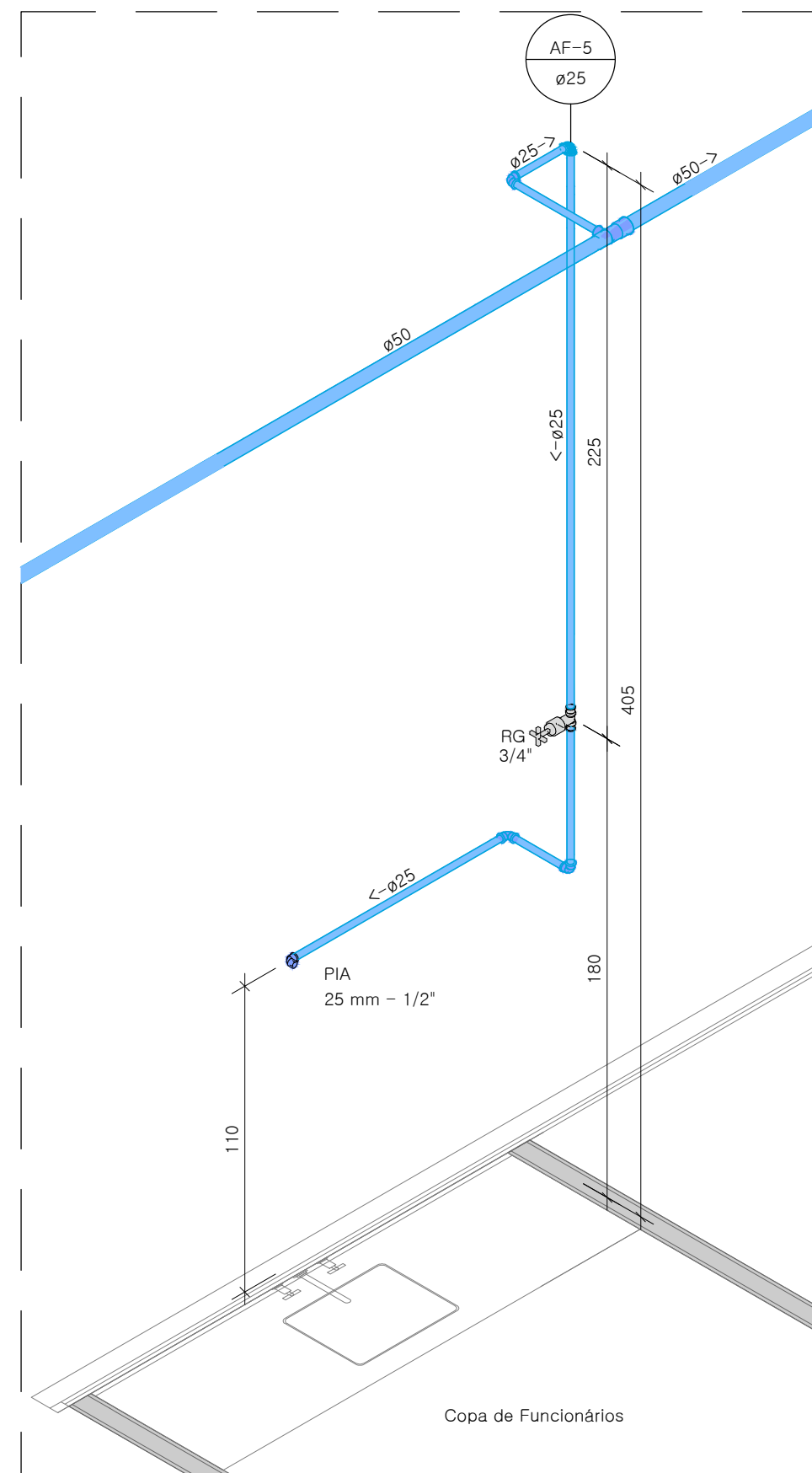

DETALHE H5
ESC.: 1/25

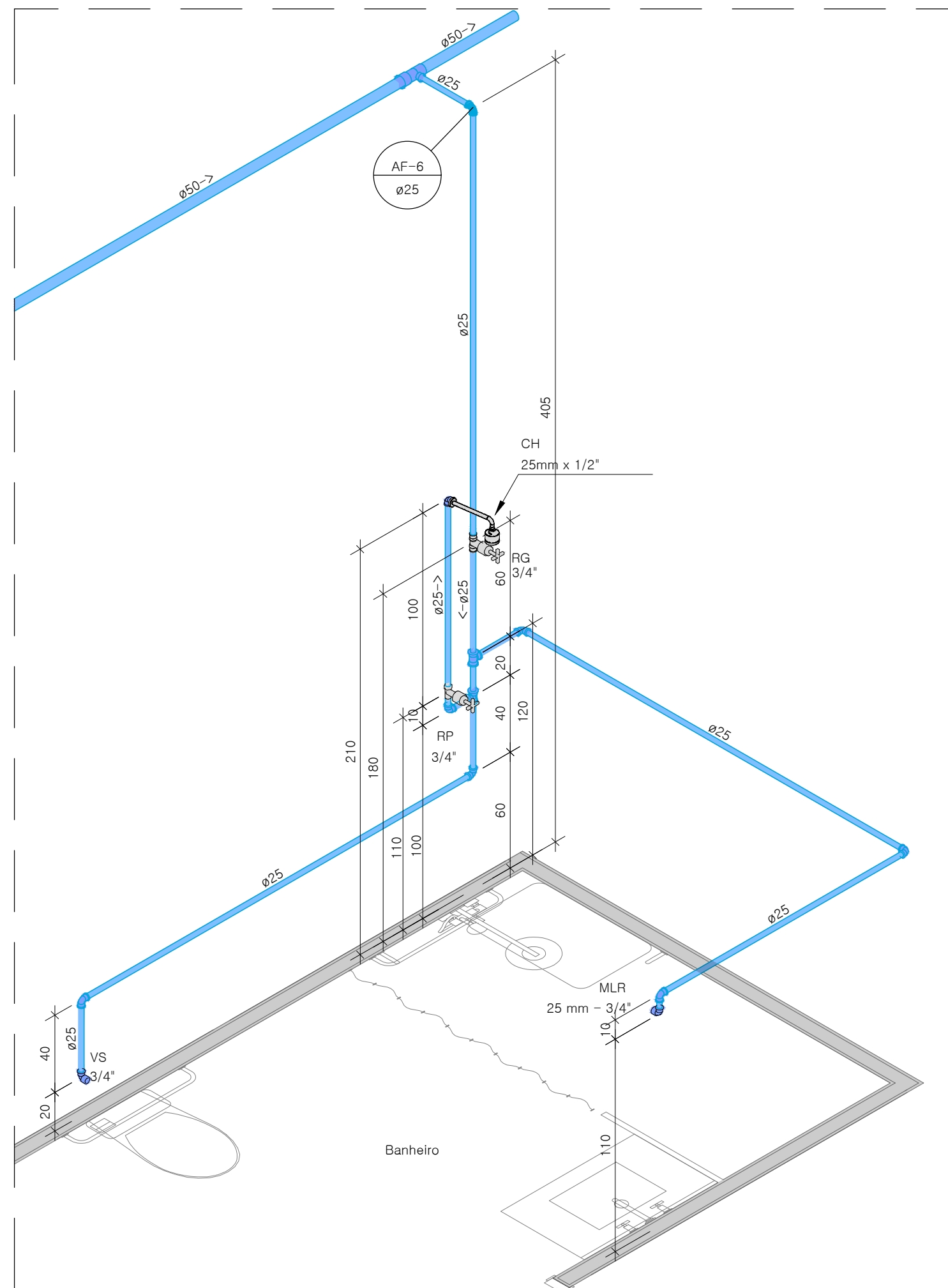

DETALHE H6
ESC.: 1/25

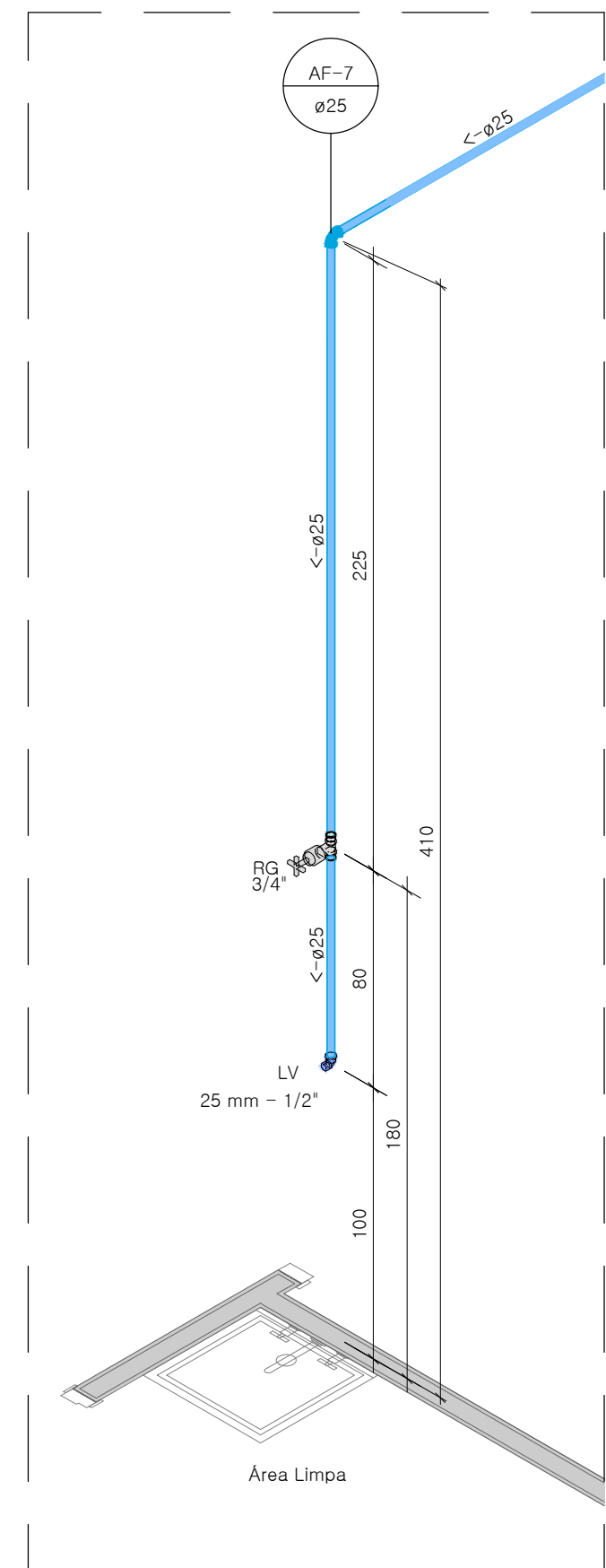

DETALHE H7
ESC.: 1/25

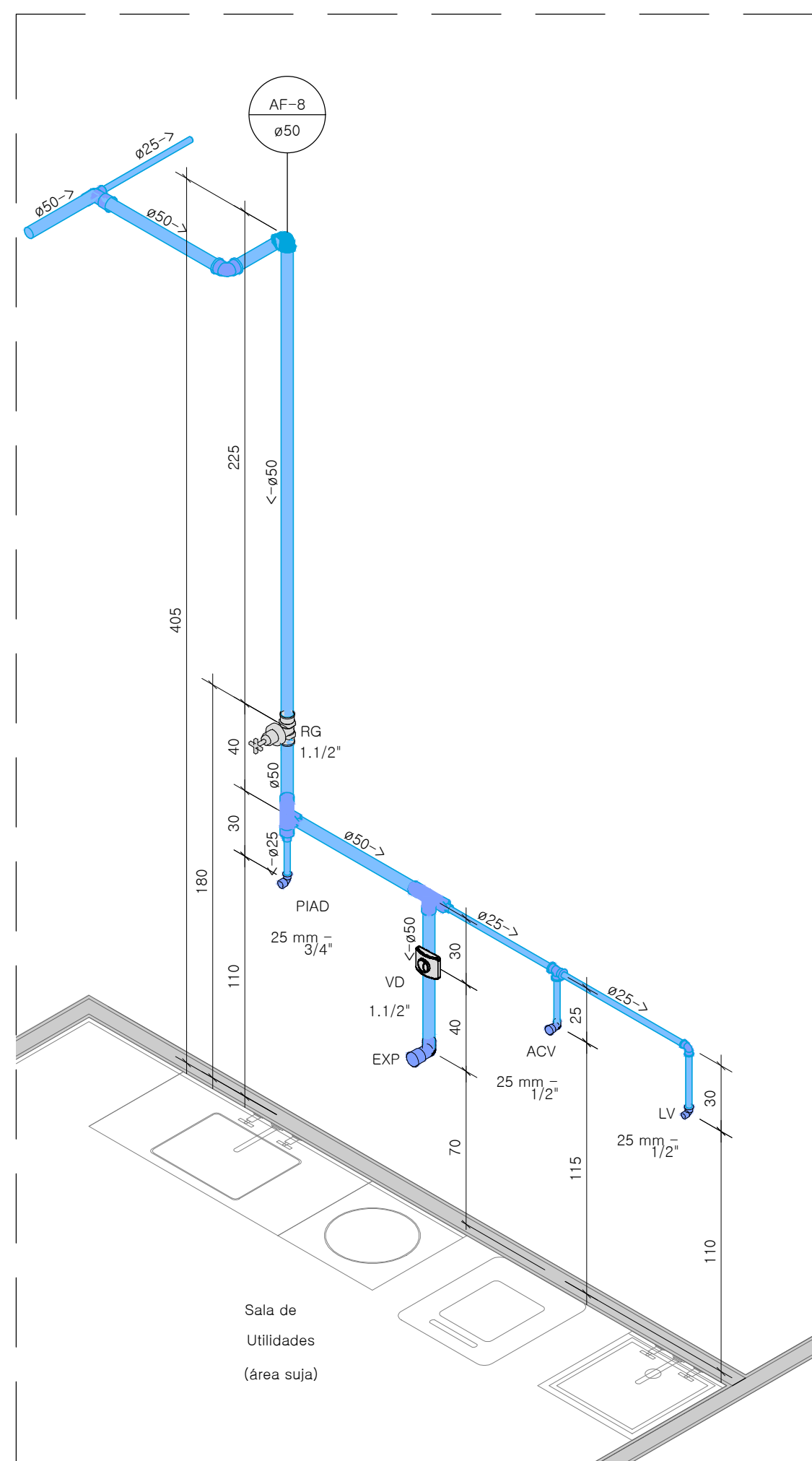

DETALHE H8
ESC.: 1/25

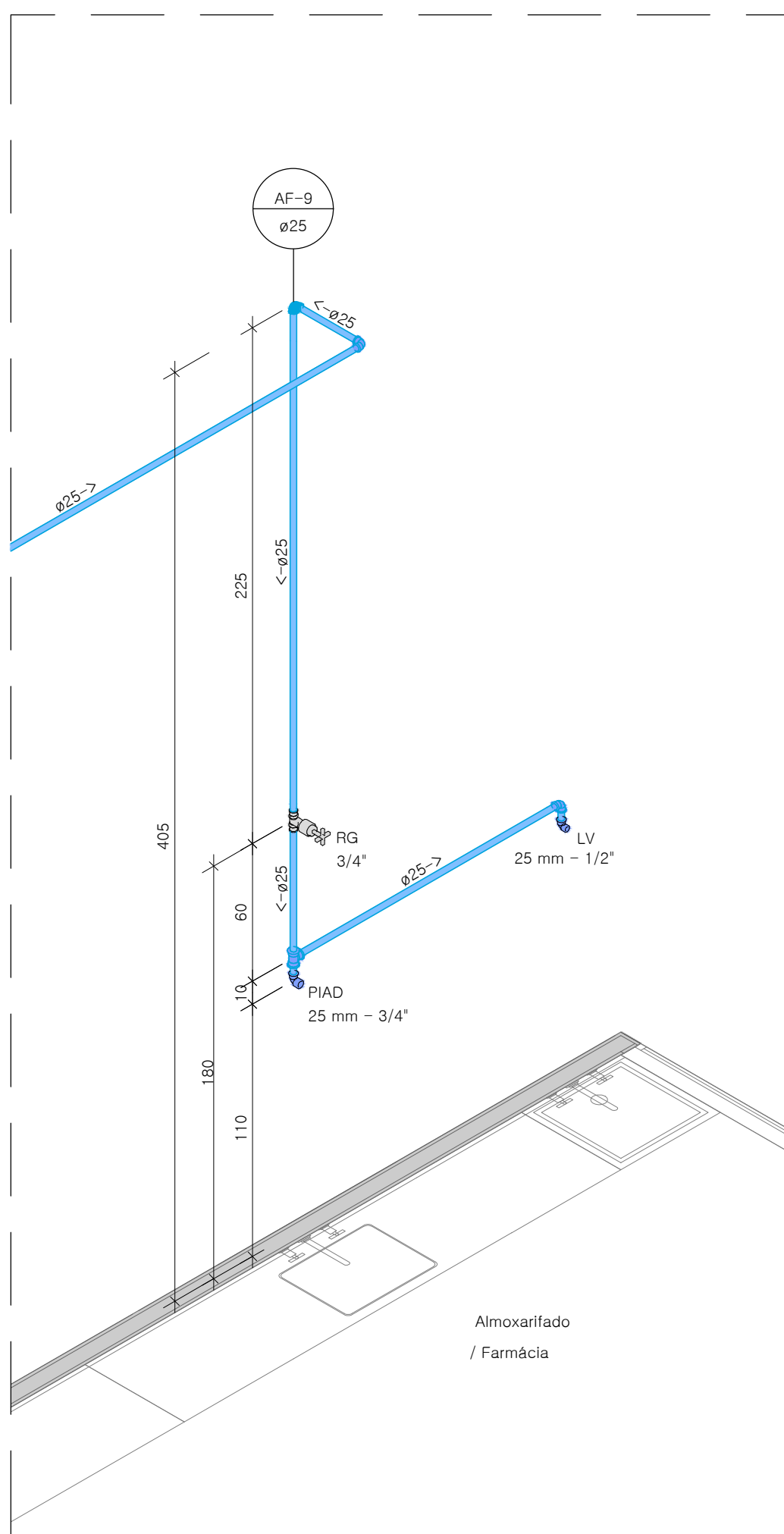

DETALHE H9
ESC.: 1/25

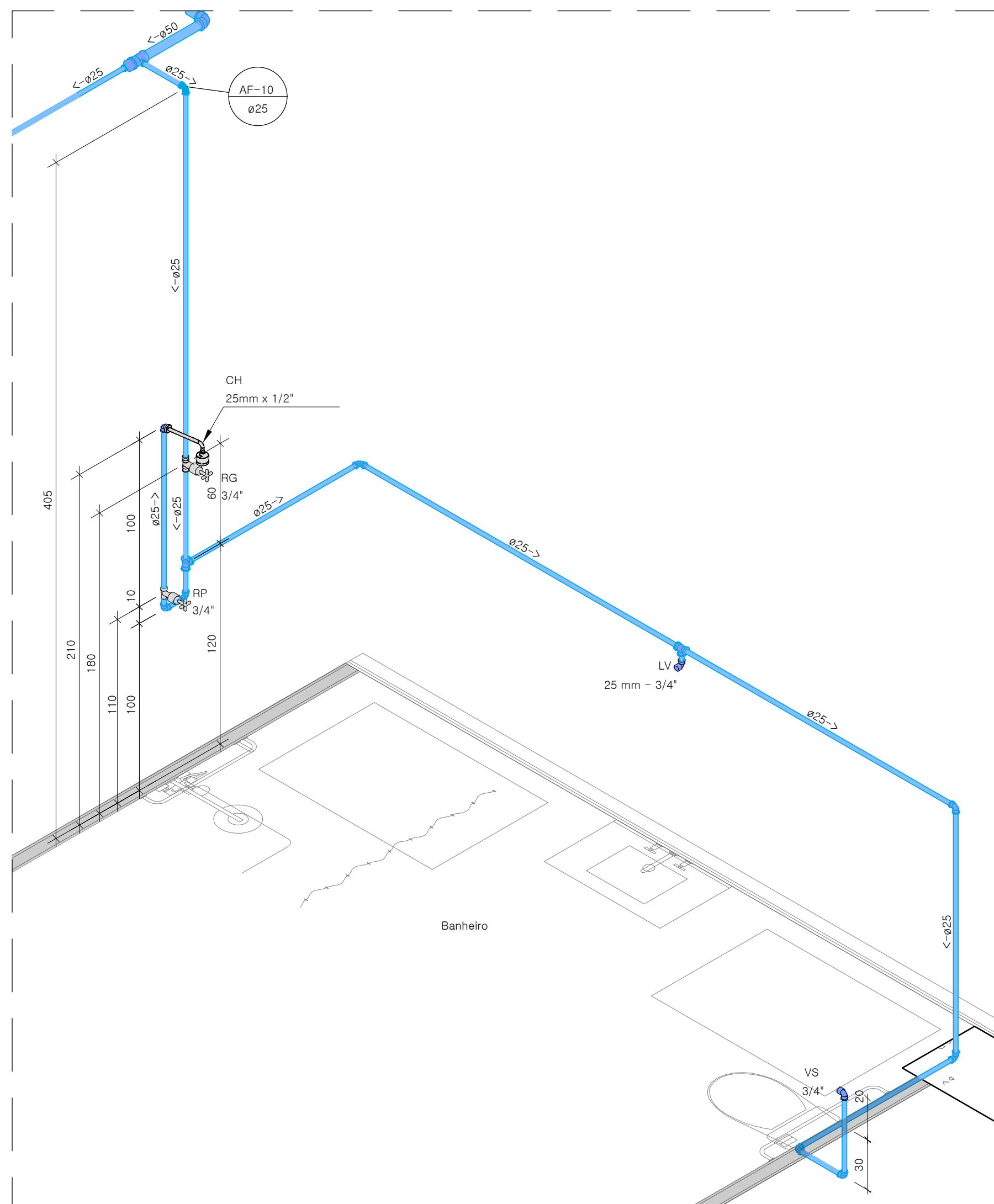

DETALHE H10
ESC.: 1/25

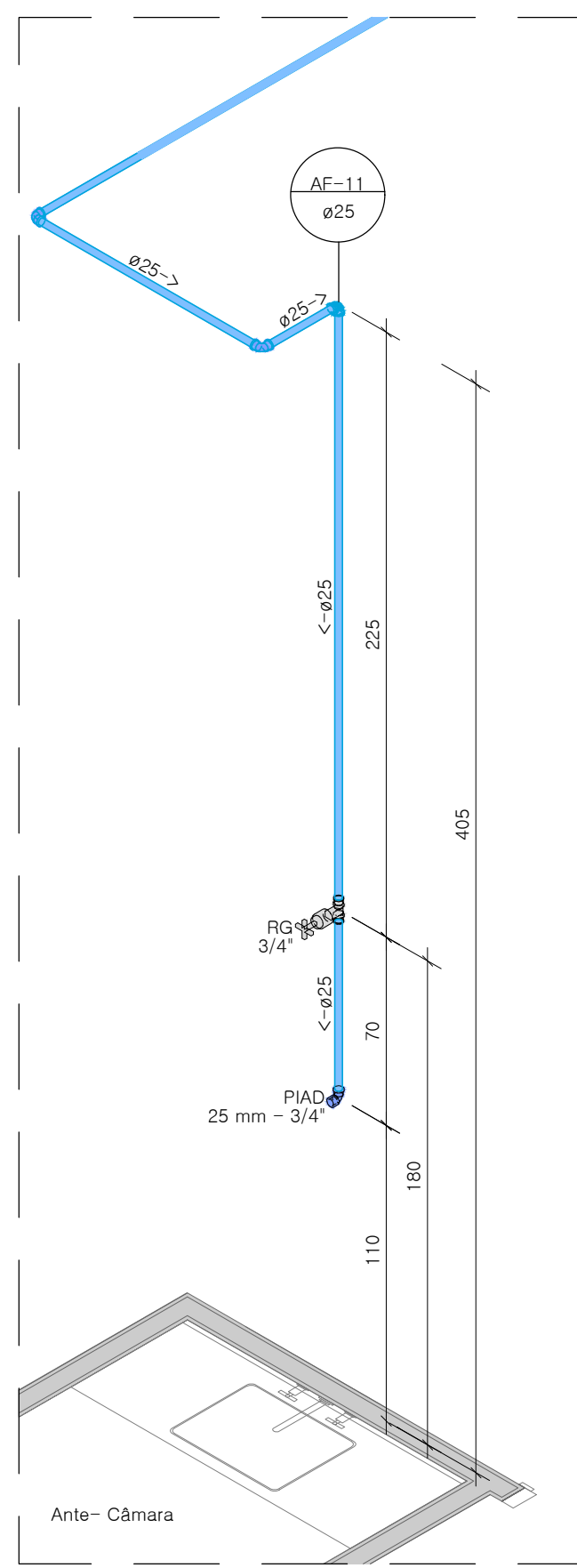

DETALHE H11
ESC.: 1/25

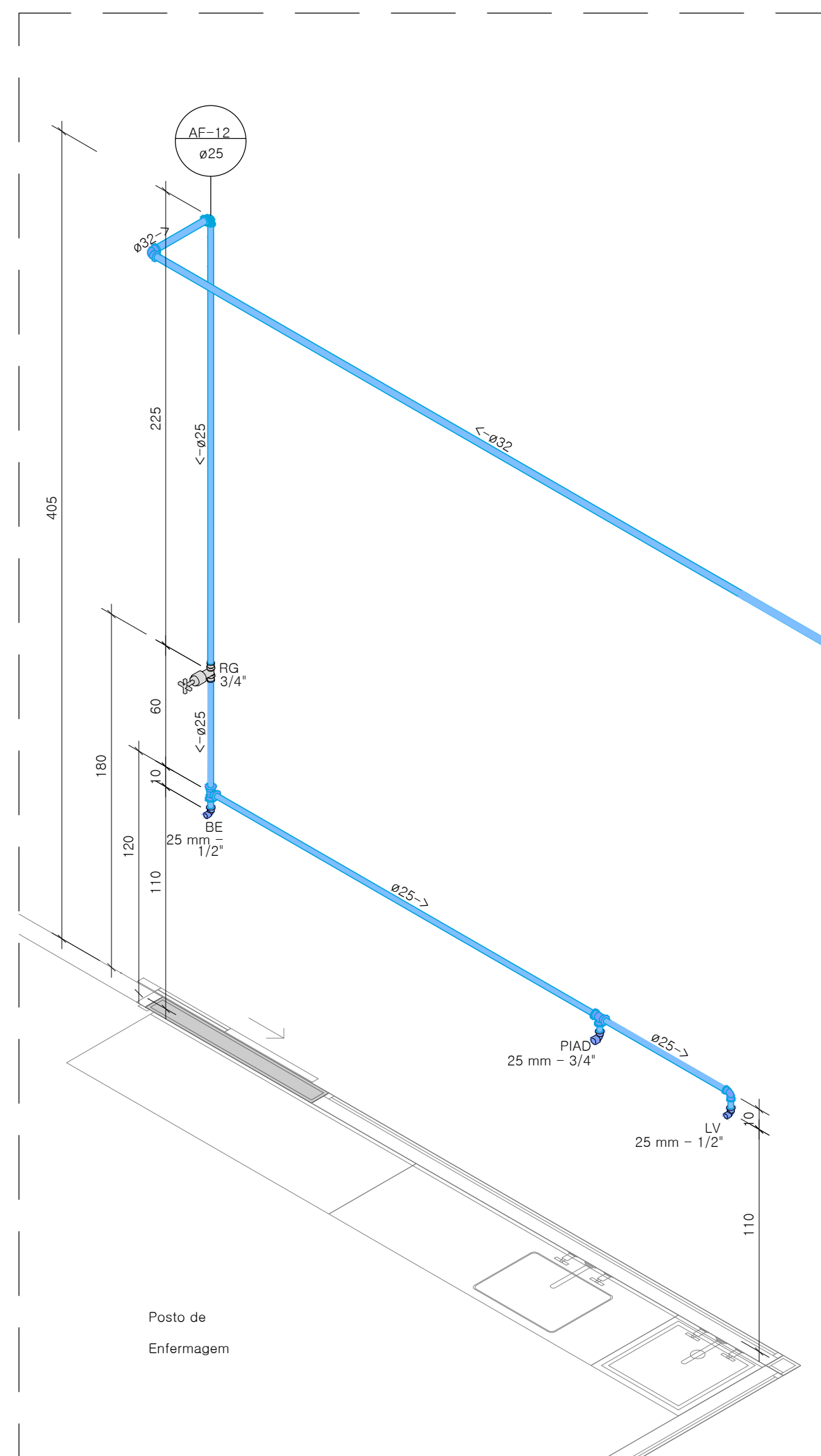

DETALHE H12
ESC.: 1/25

Legenda das Indicações	
TUR	Tanque de lavar com joelho de 90° - 25 mm - 3/4"
MLR	Máquina de lavar roupa com joelho de 90° - 25 mm - 1/2"
CFG	Centrifuga com joelho de 90° - 25 mm - 1/2"
SEC	Secadora com joelho de 90° - 25 mm - 1/2"
EXP	Estanga com joelho de 90° - 50 mm - 1,1/2"
ATC	Autoclave com joelho de 90° - 25 mm - 3/4"
PIA	Pia de cozinha com joelho de 90° - 25 mm - 1/2"
LV	Lavatório com joelho de 90° - 25 mm - 1/2"
CH	Chuveiro com joelho de 90° - 25 mm - 1/2"
PIAD	Pia de uso geral com joelho de 90° - 25 mm - 1/2"
BE	Ponto de bebedouro com joelho de 90° - 25 mm - 1/2"
TV	Torneira de jardim com joelho de 90° - 25 mm x 1/2"
VSC	Vaso Sanitário com caixa acoplada - 12"
RP-AF	Registro de pressão com PVC soldável - 25 mm - 3/4"
RG-AF	Registro de gaveta c/ canopia cromada c/ PVC soldável - 3/4"

01	Entrega para o Cliente	Eng.º Victor Ramos Padilha CREA MG: 182.292/0 - CREA SP: 50703292/01	03/07/20
02	Entrega para o Cliente	Eng.º Victor Ramos Padilha CREA MG: 182.292/0 - CREA SP: 50703292/01	28/05/20
REV.	EMISSÃO	SUPERVISÃO	DATA



PROJETO EXECUTIVO INSTALAÇÕES HIDROSSANITÁRIAS - ÁGUA FRIA

CONTEM:
DETALHES ISOMÉTRICOS H1 A H12 E LEGENDA.

FOLHA
03/07

OBSERVAÇÕES:
- ENDEREÇO: RUA ALEXANDRE FLEMIN, 122-254
SANTO ANTONIO DE PÓSSE - SP
- RESPONSÁVEL: PREFEITURA MUNICIPAL DE
SANTO ANTONIO DE PÓSSE
CNPJ: 45.331.196/0001-35
- ÁREA ÚTIL TOTAL GERAL - 1000M²
- AUTOR: ENG.º VICTOR RAMOS PADILHA
CREA MG: 182.292/0
CREA SP: 50703292/01
E-MAIL: victorramospadilha@padilha.com.br
FONE: (041) 9-9589-5649
- CO-AUTOR: ENG.º CAMILA BARCELOS SILVA
CREA MG: 214.153/0
CREA SP: 182.292/0
- CONTRATADA:
PADILHA RIBEIRO ENGENHARIA LTDA - ME
CNPJ: 24.225.680/0001-43
http://www.padilha.com.br/

PROP.: PREFEITURA MUNICIPAL DE SANTO ANTONIO DE
PÓSSE
CNPJ: 45.331.196/0001-35

AUTOR:
CREA MG: ENG.º VICTOR RAMOS PADILHA
CREA SP: 50703292/01

R.T.:

CREA:

DATA: 03/07/2020

DES: 20040404040404

